

Piyasa Verileri

23.05.2024	Kapanış	Değişim %
İç Piyasalar		
BIST-100	10.792	-0,98
BIST-30	11.812	-1,05
DVZSP	33,59	0,14
EUR/USD	1,082	0,02
ALTIN	2.346	-1,38
PETROL (BRENT)	81,85	-0,06
	Kapanış	Değişim %
USD/TL	32,210	0,09
US 2Y	4,95	1,48
US 10Y	4,49	1,24
Dış Piyasalar	Kapanış	Değişim %
DJIA	39.375	-0,75
S&P 500	5.301	-0,12
NASDAQ	16.843	0,25
DAX	18.650	-0,16
FTSE 100	8.335	-0,42
NIKKEI	39.112	1,28
SHCOMP	3.116	-1,33
VIX	12,4	0,90
(18.05 TSi)		

Şirket Haberleri

Özyaşar Tel ve Galvanizleme Sanayi AŞ 1 TL nominal değerli paylar 28,00 TL sabit fiyat üzerinden satışa sunulacaktır 23-24.05.2024 Borsa Birincil Piyasa 'da

Borsa İstanbul'da işlem gören şirketlerin 2024 yılı ilk üç aylık döneme ilişkin konsolide olmayan finansal sonuçlarını son gönderme tarihi 11.06.2024

Konsolide finansal sonuçlarını son gönderme tarihi 21.06.2024

CCOLA 1 TL Nominal Değerli Paya Ödenecek Nakit Kar Payı- Brüt (TL) 7,86260 27.05.2024

ZEDUR ENERJİ ZEDUR Bedelsiz Pay Alma Oranı (%) 599,00 24.05.2024

TAV HAVALİMANLARI HOLDİNG A.Ş. payları ile ilgili olarak 243,00 – 245,70TL fiyat aralığından 148.000 TL toplam nominal tutarlı satış işlemi gerçekleştirilmiştir. TEPE İNŞAAT SANAYİ ANONİM

SASA Polyester Sanayi A.Ş.'nin sermaye artırımını suretiyle ihraç edilecek toplam 88.360.324 TL nominal değerli paylarının Erdemoğlu Holding AŞ'ye pay başına 49,40 TL fiyatla tahsisli satışı, TEB Yatırım Menkul Değerler A.Ş. aracılığıyla toptan alışı satış işlemleri 24/05/2024 tarihinde gerçekleştirilecektir.

EBEBK 31.03.2024 Ana Ortaklık Payları 52.157.646 (200.336.225) hasılat 2023 yılının aynı dönemine göre %12 artış göstermiş ve 3,6 milyar TL'ye ulaşmıştır. 2024 yılının ilk çeyreğinde esas faaliyet zararı 2023 yılının aynı dönemine göre %59 artışla 187 milyon TL olarak gerçekleşmiştir.

ARSAN %27,50 oranında iştiraki olan Akedaş Elektrik Perakende Satış A.Ş.'nin kullanacağı 250.000.000 TL tutarındaki banka kredisine söz konusu şirketteki payımız oranında kefalet verilmesine,

KCHOL toplam konsolide gelirleri 2023 yılının aynı dönemine göre %16 artışla 450.415 milyon TL seviyesine ulaşırken; faaliyet kârı da %49 azalışla 26.574 milyon TL seviyesinde gerçekleşmiştir 31 Mart 2024 dönemine ilişkin konsolide ana ortaklık payı net dönem kârı ise %87 azalışla 1.354 milyon TL.

AEFES 31.03.2024 1.000 TL Ana Ortaklık Payları 3.140.536 (3.025.067) artan faiz giderleri sonucunda artış gösteren finansal giderlerin karlılık üzerindeki negatif etkisi, net kur farkı gelirleri sayesinde telafi edilmiştir. Konsolide satış hacmi, 1Ç2024'te geçen yılın aynı çeyreğine göre %0,9 oranında artış kaydetmiştir. Bira operasyonları, Türkiye ve Rusya'daki güçlü performans sayesinde %12,4 oranında güçlü bir büyüme göstermiştir. Pakistan ve Kazakistan'daki düşüşlerden etkilenen meşrubat operasyonları hacmi bu dönemde zayıf seyretmiştir.

MGROS 31.03.2024 1.000 TL Ana Ortaklık Payları 1.241.562 (2.399.623) konsolide satışları 2024 yılının ilk çeyreğinde yıllık %12 artarak 52,4 milyar TL'ye ulaştı. Personel giderlerindeki yıllık artışın şirketin satış büyümesinin üzerinde olması nedeniyle, bu durum ilk çeyrekte operasyonel karlılık üzerinde baskı oluşturdu.

Teknik Bakış

BIST-100 günü %0,98 düşüş ile 10792 puandan tamamladı. İşlem hacmi 123 milyar TL

Destek	10739 gap 10470 10383 10319 gap	10254 10121 saatlik bazda 10036
Direnç	US\$ 356.704 368.620 378.072	[10866-10884 sa] 10972 11024 11088 11486 11870 12174

Hisse	Kapanış	Destek	Direnç
KARSN	13.33	13.26 13.14	13.64 13.77 13.83 14.09 14.43
TCELL	92.70	92.10 gap	95.90 97.10 102.20 104.10
EREGL	48.52	48.32 gap	49.40 49.84 50.40
ASTOR	109.00	108.97 yoy	110.80 111.60 112.10 112.40
DOAS	306.75	302.25 299.25 gap	310.00 312.00 313.25

Veri Gündemi

AGHOL 2024 1. Çeyrek

CIMSA TCELL 1. Çeyrek 27 Mayıs 2024

MPARK TKNSA 1. Çeyrek 28 Mayıs 2024

BRISA ULKER 1. Çeyrek 29 Mayıs 2024

Pazartesi ABD New York Borsası "Anma Günü" nedeniyle kapalı

Pazartesi Londra Borsası "Resmi Tatil" nedeniyle kapalı

İBB Başkanı Ekrem İmamoğlu'nun yargılandığı dava 31 Mayıs 2024 tarihinde görülecektir

Küresel Piyasalar

15.30 ABD Nisan dayanıklı mal siparişleri önc. %2,6 bek. -0,5%

17.00 ABD Tüketici Güveni Mayıs final bek. 67,4

Para Politikası Kurulu, politika faizi olan bir hafta vadeli repo ihale faiz oranının yüzde 50'de sabit tutulmasına karar vermiştir. Türk lirası mevduat ve kur korumalı mevduat (KKM) hesaplarına uygulanan zorunlu karşılık oranları artırılmış olup zorunlu karşılıklar 24 Mayıs 2024 tarihinde tesis edilecektir. Kısa vadeli TL mevduat Önceki Oran / Yeni Oran %8 %12 Uzun vadeli TL mevduat %0 %8

Yabancıların Türk bankaları ile yaptığı para takası (swap) miktarı 17 Mayıs haftasında 2,2 milyar dolar arttı. -Bht

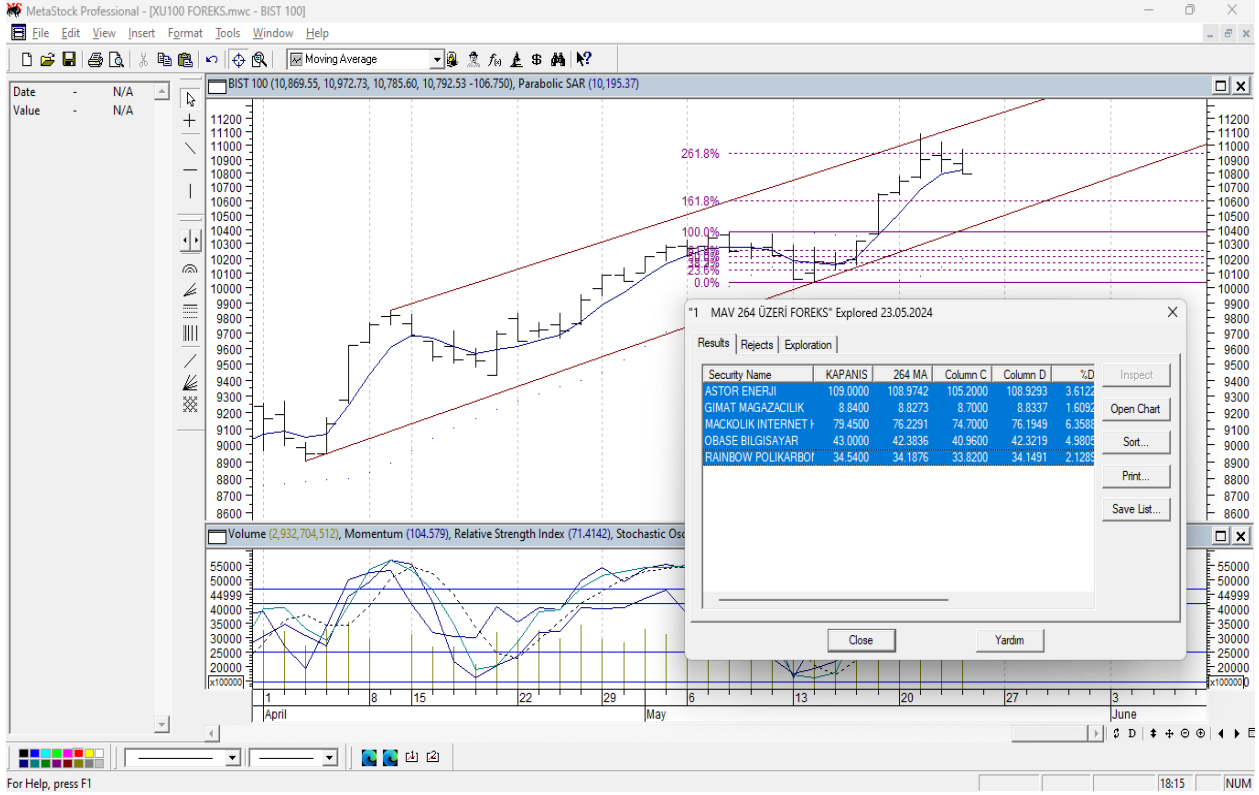
BIST -100 10972 sonrası gap seviyesi olarak belirttiğimiz 10739'a hareket

Öneri, eleştiri ve sorularınız için yatirimarastirma@icbcyatirim.com.tr adresine göndereceğiniz e-posta ile bize ulaşabilirsiniz.

Facebook : [ICBC Yatirim](#)

Twitter : [icbcyatirim](#)

Instagram : [icbcyatirim](#)

Linkedin : [ICBC Yatırım](#)

UYARI

Burada yer alan yatırım bilgi, yorum ve tavsiyeleri yatırım danışmanlığı kapsamında değildir. Yatırım danışmanlığı hizmeti SPK tarafından yayımlanan tebliğ çerçevesinde, aracı kurumlar, portföy yönetim şirketleri, mevduat kabul etmeyen bankalar ile müşteri arasında imzalanacak bir sözleşme çerçevesinde sunulur. Burada ulaşılan sonuçlar, tercih edilen hesaplama yöntemi ve veya yorum tavsiyede bulunanların kişisel görüşlerine dayanmaktadır. Sadece burada yer alan bilgilere dayanarak yatırım kararı verilmesi sağlıklı sonuçlar doğurmayabilir. Ayrıca burada yer alan bilgiler mali durumunuz ile risk ve getiri tercihlerinize uygun olmayabilir.